Sommerjacke ORELLA

farbenmix.de

Mehrgrößen-Schnittmuster, Größen 86-152

Im sportlichen Stil, frech bunt gemixt oder im zarten Blümchenmuster genäht – diese Jacke ist immer ein toller Begleiter!

Ob als Sommerjacke mit Baumwollfutter, zum Übergang mit Nicky oder Winterfrottee innen oder als Winterjacke mit Fleece gefüttert, sie ist fix genäht!

Die Jacke sitzt bequem, aber nicht zu weit, wächst prima mit und kann auch als Wendejacke gearbeitet werden.

Beispiele und eine ausführliche Schritt-für-Schritt-Fotoanleitung unter:
www.farbenmix.de

Art.-Nr.: 3-15

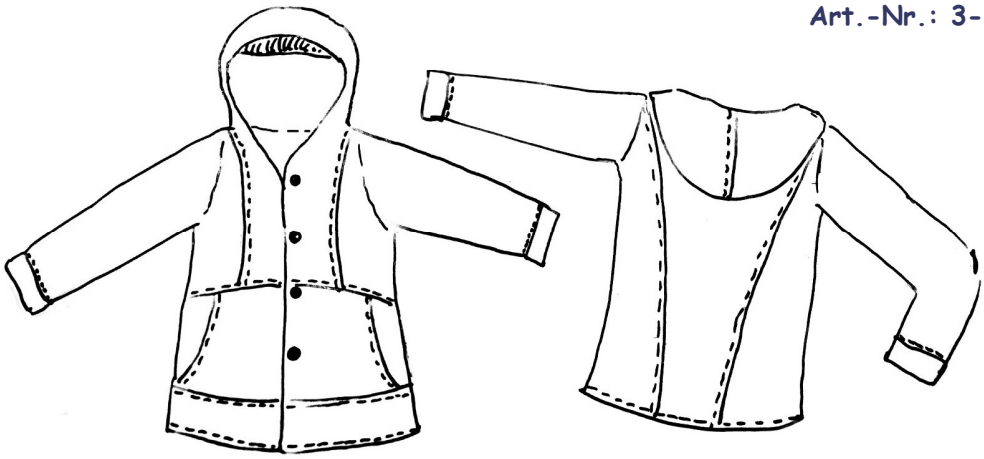

Farbenmix GbR, Pollehn & Pollehn Gerkostr. 4 26388 Wilhelmshaven Germany
Fax: + 4423/991201 Mail: info@farbenmix.de Net: www.farbenmix.de