

Wikkeljurk LILLY



Deze wikkellijurk kan zowel met de sluiting vóór als achter gedragen worden en is makkelijk te maken. Hij is een geschikt patroon voor beginnende naaisters.

Omdat het onderste deel van deze jurk uit een hele rechte lap bestaat, is het makkelijk om deze te versieren en te bewerken. De jurk is ook makkelijk te verlengen of wijder te maken door het rokpand te verbreden. Het rokpand kan als één deel geknipt worden, maar ook als drie delen (één voorpand en twee achterpanden).

Op het patroon staat ook een bijzondere bloemenbuidel, die op iedere manier versierd kan worden. Deze bloemenbuidel kan natuurlijk ook bij andere modellen gebruikt worden.

Een uitvoerige werkbeschrijving met foto's (ook in het Nederlands) en veel voorbeelden zijn te vinden op onze Homepage bij www.farbenmix.de/anleitungen.

Neem voor het begin eerst de maat goed op, en vergelijk die met de gewenste lengte en bovenwijdte van de jurk.

benodigdheden

Materiaal / Maat	86/92	98/104	110/116	122/128	134/140
bovenwijdte	58,8 cm	62 cm	65 cm	69 cm	73 cm
zoomwijdte	120,5 cm	125 cm	129,5 cm	135,5 cm	141,5 cm
voorlengte	58 cm	65 cm	72 cm	81 cm	90 cm
Stof (140 cm breed)	110 cm	115 cm	120 cm	130 cm	140 cm
fournituren	2 knopen, vlieseline, garen				

Knippen

Knip de delen volgens de knijlijst met naadtoeslag uit de stof. Knip indien gewenst het pasbeleg en het onderste buidelzakdeel uit een andere stof.

Knipvoorbeeld

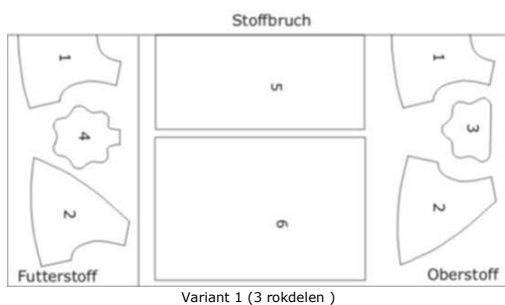

Variant 1 (3 rokdelen)

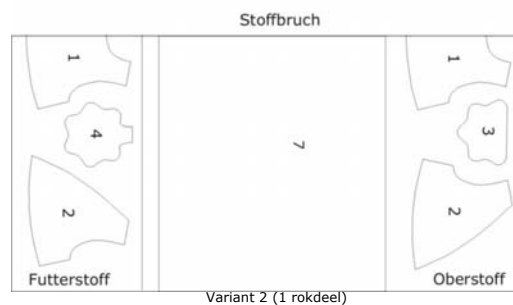

Variant 2 (1 rokdeel)

Knijlijst

- | | |
|--|---|
| 1 – pas voor | 2 x aan de stovouw (of 1 x uit bovenstof en 1 keer uit voeringstof) |
| 2 – achterpas | 4 x (of 2 x uit bovenstof, 2 x voeringstof) |
| 3 – bovenzak | 2 x |
| 4 – onderzak | 2 x |
| 5 – voorpand rok | 1 x aan de stofvouw |
| 6 – achterpand rok | 2 x |
| 7 – rokdeel (i.p.v.5&6) aan de stofvouw. Geknipt is dit een vierkant van | |
| | Gr. 86/92: 36,0 x 119,0 cm |
| | Gr. 98/104: 42,0 x 123,5 cm |
| | Gr. 110/116: 48,0 x 128,0 cm |
| | Gr. 122/128: 55,0 x 134,0 cm |
| | Gr. 134/140: 62,0 x 140,0 cm |

Wikkellijurk LILLY

werkbeschrijving

1. Strijk vlieseline op de zakdelen (3&4) en op de schuine pasdelen(2) dáár, waar de knopen en knoopsgaten komen.
2. Speld twee aan twee de zakdelen goede kanten op elkaar. Stik ze vast en laat een kleine opening over om te keren. Keer de zakken, strijk ze en stik ze smal op de kant door. Speld ze op elkaar en stik ze door in de vorm van een cirkel (die het beste eerst getekend kan worden). Deze bloemenbuidel kan tussen pas en rok in worden vastgenaaid of met knopen aangezet worden. Leuke disign-ideeën staan op onze homepage (www.farbenmix.de/anleitungen).
3. Sluit de schouderaden van de pas (bovenste stof) en pasbeleggen (voeringstof) en. Stik de pasdelen en pasbeleggen goede kanten op elkaar bij de armsgaten, halsrand en schuine kanten. Knip de naadtoeslagen iets af. Keer de pas naar de goede kant door één schoudernaad.
4. Sluit de zijnaden van pas en pasbeleg in één keer. Knip de naadtoeslagen korter af. Strijk de pas en stik hem smal langs de kant door.
5. Voor variant 1: Stik de onderpanden(5 & 6) aan elkaar. Werk de naden af. Stik een zoom in de zij- en onderkanten. Voor variant 2: stik een zoom in de zij- en onderkanten.
6. Rimpel de bovenkant in. Stik daarvoor 2 naden met een lage draadspanning naast elkaar. Laat de begin- en einddraden wat langer. Speld het rokdeel goede kanten op elkaar aan de pas. Let daarbij op dat de zijnaden op elkaar aan sluiten.
7. Trek beide rimpeldraden gelijkmatig aan totdat het rokpand de juiste breedte heeft. Wikkel de uiteinden van de rimpeldraden voor de veiligheid rond de naalden aan de uiteinden. Stik het pand op de pas tussen de rimpeldraden in. Vergeet niet eerst de draadspanning te herstellen. Haal de onderste rimpeldraad weg. Vouw de naadtoeslag in de pas en stik de pas door.
8. Maak knoopsgaten op de plaatsen zoals aangegeven op het patroonblad. Zet knopen aan. Klaar!

Veel succes !

Impressum

ontwerp:	Sabine Pollehn
patroondirectie:	Anja Müssig
beschrijving:	Katalina Grohman
vertaling:	Lilian de Bueger
tekening:	Gaby Siewertsen