Joel Raglanshirt mit Knopfleiste

Gr. 86/92 bis 158/164 Designer: mialuna

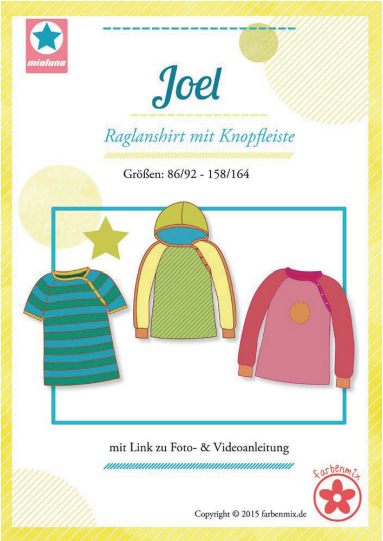

Joel ist ein Schnittmuster mit vielen Möglichkeiten.

Er kann mit geteiltem oder ganzem Ärmel, mit oder ohne Kapuze genäht werden. Selbstverständlich ist auch das Nähen eines Kurzarmshirts möglich.

Joel kann also immer wieder in anderen Varianten genäht werden.

Der Schnitt fällt in der Weite und Länge normal aus.

Er ist für Jungen und Mädchen geeignet.

Genäht wird Joel aus leichten dehnbaren Stoffen wie Jersey oder Interlock, Sweat, Nicky oder andere dickere Stoffe sind nicht geeignet.